

たじり・ふれ愛・ささえあい みんながいきいきと安心して暮らせるまち

たじり社協だより

第 183 号

発行 社会福祉法人
田尻町社会福祉協議会
代表 宮内 良雄
泉南郡田尻町嘉祥寺883番地1
田尻町総合保健福祉センター1階
電話 4 6 6 - 5 0 1 5
FAX 4 6 6 - 8 8 9 9

たじりファミリー・サポート・センター

子育てに役立つ
講座です！

令和5年度
養成講座

援助会員募集

令和5年度ファミリー・サポート・センター養成講座を下記の日程で実施します。

公開講座に関しては、登録に関係なくどなたでも参加することができます。
子どものアレルギーや発達のこと、この機会に「子どものこと」聞いてみませんか？(申し込み制)

1	8月18日(金) 公開講座 保育有り 	9:30~10:00	たじりファミリー・サポート・センター説明 たじりファミサポ担当アドバイザー山瀬
		10:00~11:30	「子どもの感染症・食物アレルギーについて」 にわ小児科 小児科医 丹羽 久生 医師
2	8月21日(月) 公開講座 保育有り	10:00~11:30	「障がいのある子どもとの遊び方」 たじりこころ園 園長 吉積 美樹 様
3	8月22日(火) 公開講座 保育有り	13:30~15:00	「子どもの発達と保育者のかかわり」 紀泉病院 臨床心理士 西山 達哉 様
4	8月23日(水)	9:30~10:30	「子どもの栄養と食生活」 たじりエンゼル 栄養士
		10:30~11:30	「子どもの事故予防について」 子育て・地域福祉課 保健師
5	8月24日(木)	10:00~12:30	乳幼児救命救急 泉佐野消防署 ※ 普通救命講習修了証が交付されます 
6	8月25日(金) 	10:00~11:00	「保育の心」 子育て支援センター (すくすくセンター) 保育士
		11:00~12:00	「子どものお世話と遊ばせ方」 たじりエンゼル 保育士 
7	8月28日(月)	10:00~12:00	会員登録 (写真撮影があります) 交流会 たじりファミサポ担当アドバイザー 山瀬

詳細はちらし、ホームページを
ご覧ください。

<https://www.tajiri-syakyō.jp>



ファミサポ詳細に
ついては2面をご覧ください。



【申込期間】 令和5年7月3日(月)~7月28日(金)

【申込先】 ☎466-5015

令和5年度 調髪券の交付がはじまりました

利用期間 12月31日まで 調髪券を下記の要領にてお渡ししますので必要な方はお越しください。

対象者 田尻町在住で ①満75歳以上の方
②満65歳以上の寝たきりの方
③身体障害者(児) 1・2級の方

交付回数 年度内に1回 (2枚綴り)

交付場所 たじりふれ愛センター内1階 (田尻町社会福祉協議会)

※はじめて調髪券の交付を受ける方は、保険証・障害者手帳などを持参ください。
※調髪券に記載するお名前の方(本人)のみ利用できます。
※利用者の負担は55%になります。
※田尻町内の各理容店様には基本料金の10%を負担していただいております。

この事業は、共同募金の配分金からの助成事業です。

たじりファミリー・サポート・センターとは

育児の援助を受けたい人(依頼会員)と援助を行いたい人(援助会員)が会員となり、育児について助け合う会員組織です。



例えばこんな時に利用できます

- ◇ 保育施設等までの送迎
 - ◇ 子どもの預かり
保育施設等の保育開始前や保育終了後、放課後児童クラブ終了後、学校放課後冠婚葬祭や他の子どもの学校行事等買い物等、外出時
- ※ 熱のある子どもの預かりや宿泊を伴う預かり、家事援助はおこなっておりません。



援助会員・
依頼会員は、
随時募集
しています。

たじりファミリー・サポート・センター(通称ファミサポ)は、
子育て中の方を応援しています!

※ 援助会員への登録は、養成講座(1面)を受講していただきます

ファミリー・サポートセンターのしくみ

活動時の流れ (例)

- ① 依頼会員さん「〇月〇日に〇時から子どもを預かってもらえますか?」
- ② センター 援助会員へ依頼「〇月〇日〇時から〇〇ちゃんお預かりしてもらえますか?」
- ③ 援助会員さん「大丈夫ですよ。」
- ④ 活動実施(終了)
- ⑤ 利用料金の支払い(会員間)
- ⑥ センターへ援助活動報告

利用料金

1時間 800円

2人目は半額(兄弟に限る)

午前8時前、午後20時
以降は

1時間 1,000円

活動中の保険

(会員登録後)
地域子育て支援保障
保険の傷害保険へ加入

※費用はセンターが
負担します。

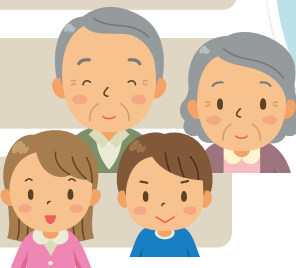



令和5年度 講座・サークル等日程のお知らせ

老人福祉センター事業

講座・生きがい事業	曜日	時間	サークル	曜日	時間
編み物講座	月	9:30~11:30	さくらクラブ(体操)	月	10:00~11:30
園芸	月	13:30~14:00	絵はがき	月	9:30~11:30
		14:00~14:30	ピアノサークル	月	9:30~11:00
ディスコン(ゲーム)	水	13:30~15:00	着物リフォーム	月	13:30~16:00
体すっきりヨガ①	火	14:30~15:30	マンデーディスコン(ゲーム)	月	13:30~15:00
体すっきりヨガ②			リフレッシュ体操	火	10:00~11:30
筆ペン・ボールペン講座	木	9:30~11:30	コミュニティ(軽運動)	火	10:00~11:30
やさしい太極拳	水	9:30~11:00	健康手品	火	9:30~11:30
民話	木	13:30~15:30	習字サークル	火	14:00~16:00
生きがい事業			卓球	火	13:00~17:00
男の脳トレ体操	火	13:15~14:15		水	9:00~12:00
まほへのトレーニング	木	①9:30~10:30	きずなサークル(体操)	金	10:00~11:30
		②10:45~11:45	ダンスいろいろサークル	金	10:00~11:30
生きがい体操②	木	1部13:30~14:30	ほほえみ健康クラブ(体操)	金	13:30~15:00
		2部14:45~15:45	童謡専科	金	13:30~15:00
人生大漁サロン	火	1部13:15~14:15	さわやかサロン	水	13:00~15:00
		2部14:30~15:30			
	水	1部13:15~14:15			
		2部14:30~15:30			
金	1部13:15~14:15				
	2部14:30~15:30				
元気チェック講座	火	14:00~15:00			
	水	14:00~15:00			
	金	10:00~11:00			



ご興味のある方はお問い合わせください!

田尻町老人福祉センター

(ふれ愛センター1階 社会福祉協議会内)

フリースペース

よ3ず

「万～YOROZU～」

誰でも立ち寄れる居場所づくり
“あらゆるもの、なんでも、どなたでも”

毎月第2・第4月曜日
午前10時～12時
ふれ愛センター2階チョボラッタ

ご参加
お待ちしております

問い合わせ先

TEL 466-5015 ✉ tajirisyakyocsw@gmail.com

スマホ・ミニ講座

「スマホの使い方が
わからない！」



わかる範囲でお手伝いします。

※ 講座ではありません。
予約不要。

※ Wi-Fiつながっています。

2023 7 July

Sun	Mon	Tue	Wed	Thu	Fri	Sat
25	26	27	28	29	30	1
2	3	4	5	6	7	8
9	10	11	12	13	14	15
16	17 祝日	18	19	20	21	22
23	24	25	26	27	28	29
30	31	1	2	3	4	5

2023 8 August

Sun	Mon	Tue	Wed	Thu	Fri	Sat
30	31	1	2	3	4	5
6	7	8	9	10	11 休日	12
13	14	15	16	17	18	19
20	21	22	23	24	25	26
27	28	29	30	31	1	2

ものづくりワークショップ 「おりがみをしよう」

定員 5名 参加費 無料
小さい子どもからおじいちゃん・おばあちゃんまで！
知育やりハビリ、脳トレにも効果あり？！



「スマホを教えてくれる側（基本操作程度）として」「宿題を応援してくれる側として」「コミュニティサロンのお客様として」のご参加もおまちしています！

7月 24日(月)
26日(水)
28日(金)
10:00～12:00
上記以外でも自由に
使っていただけます

夏休み！宿題応援企画

涼しくて明るい！ふれ愛センターを使って夏休みの宿題をしませんか？

※ 宿題を教える、保育等ではありません。あくまで場所の提供です。

※ お弁当の持ち込み可

「コミュニティサロン チョボラッタ」(ジュース100円、食事300円程度)でも
昼食も食べることができます。



8月 14日(月)
18日(金)
10:30～11:45
事前予約が必要です

夏休み！お仕事体験企画

各日 定員：2名 参加費：無料

ふれ愛センター2階「コミュニティサロン チョボラッタ」にて
レストランのホールスタッフしてみませんか？

※ 調理等はありませんので小さいお子様や障がいをお持ちの方でもご参加いただけます。



ご寄附のご報告 令和5年4月16日～令和5年5月31日

下記の方からご寄附いただきましたご厚意に感謝申し上げます、地域福祉のために有意義に使わせていただきます。

- 堀江千尋様 10,000円
堀江英伸様ご逝去により
- 匿名一般寄附として 282,899円
- 野敏行様 10,000円
野清行様ご逝去により
- 高木真一様 10,000円
高木マキエ様ご逝去により

Graphic Arts Productive's

デジタル情報の多様化に対応する



小笠原印刷株式会社

本社 〒598-0032 大阪府泉佐野市新安松2丁目4-1
TEL 072(466)2567 FAX 072(466)2535
工場 〒590-0535 大阪府泉南市りんくう南浜3番22
TEL 072(485)0147 FAX 072(485)0247

お問い合わせ

田尻町社会福祉協議会

TEL 466-5015
FAX 466-8899

<https://www.tajiri-syakyo.jp> ✉ tajiri-syakyo@lily.ocn.ne.jp