

たじり・ふれ愛・ささえあい みんながいきいきと安心して暮らせるまち

たじり社協だより

第 182 号

発行 社会福祉法人
 田尻町社会福祉協議会
 代表 宮内 良雄
 泉南郡田尻町嘉祥寺883番地1
 田尻町総合保健福祉センター1階
 電話 4 6 6 - 5 0 1 5
 FAX 4 6 6 - 8 8 9 9

令和5年度 田尻町社会福祉協議会

重点項目

- 子ども防災教育
子ども防災キャンプ in たじり2023
- 災害支援ボランティアの育成【共同募金配分金】
災害支援ボランティア初級講座
災害支援ボランティア養成講座
- 災害ボランティアセンター運営訓練
【共同募金配分金】
- 相談・支援体制の充実
「福祉なんでも相談室」
「万(よろず) ~YOROZU~」
- 小地域ネットワーク活動の推進
地区福祉委員による子育て支援活動



予算内訳

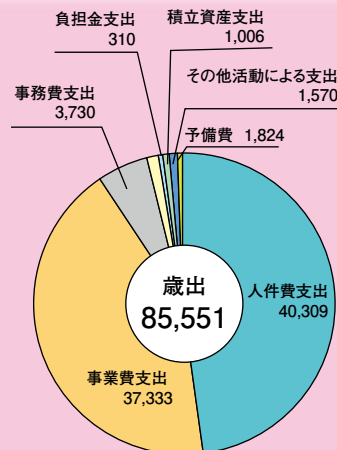
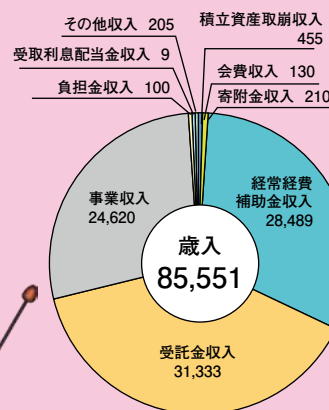

固定資産取得支出 0 当期資金収支差額 △1,751



泉佐野中央ライオンズクラブ様と泉佐野市及び熊取町、田尻町の1市2町の社会福祉協議会との間で、災害時におけるボランティア支援に関する協定を締結しました。



田尻町社会福祉協議会 板谷周治理事が「社会福祉協議会・民間社会福祉団体功労者」として全国社会福祉協議会会長表彰を受賞しました。



大阪いずみ市民生活協同組合様と高石以南の社会福祉協議会8市4町との間で、災害時における災害ボランティア活動に関する協定を締結しました。



フリースペース

よろず

「万～YOROZU～」

ご参加
お待ちしております

誰でも立ち寄れる居場所づくり
“あらゆるもの、なんでも、どなたでも”

毎月第2・第4月曜日 午前10時～12時 ふれ愛センター2階チョボラッタ

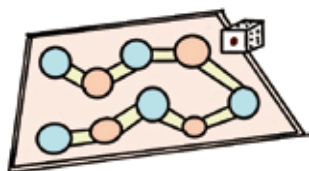

5月	
8日 10:30～ 11:30	ものづくりワークショップ 定員：5名 参加費：無料 親子で！ 小さいお子様もできる！ 「ペーパークラフトで“たじりっちバス”を作ろう」
22日 10:00～ 12:00	スマホ・ミニ教室 「使っていたら・・・あれ？ちょっとここわからない」の疑問をお手伝いします 講座ではありませんので気軽に聞きに来てください！ 例：スマホ基本操作、LINEの使い方、写真の撮り方など ※Wi-Fiつながっています
6月	
12日 10:30～ 11:30	ものづくりワークショップ 定員：5名 参加費：無料 小さい子からおじいちゃん、おばあちゃんまで みんなでやろう！ 「むかしあそび」 コマまわしやお手玉、あやとりなど
26日 10:30～ 11:30	YouTubeを見ながらみんなで脳トレ！ 定員：5名 参加費：無料 動画を見ながら手指を動かした「脳トレ」をしよう
7月・8月 予定	
<ul style="list-style-type: none"> ・夏休みのお仕事体験！レストランのホールスタッフ！ ・夏休みの宿題お手伝い…など企画中 	

★スケジュールの内容は、変更になることもあります。

問い合わせ先

田尻町社会福祉協議会
TEL 466-5015

✉ tajirisyakyocsw@gmail.com

スマホ・ミニ教室以外は、事前予約が必要です。
皆様の参加お待ちしております。



地区福祉委員活動

田尻町では25名の地区福祉委員が町内で活動しています。
地域でお困りのことがあればお声かけください。

2月25日 (土)
タージ祭り



3月17日 (金)
子育てサロン



3月29日 (水)
茶話会



令和4年度
田尻町総合防災訓練に
参加しました。
3月19日 (日)
田尻駅上広場にて



災害支援ボランティア登録者を 募集しています!

災害時に立ち上がる災害ボランティアセンターの復旧活動などには多くの力が必要です。

毎年同センターの運営訓練を実施しています。



電話・FAX・メールでも
随時受付しています!

登録の条件

自発的に災害支援ボランティアの活動を希望する個人または団体。
資格など必要ありません。ぜひ登録をお願いします!

令和5年度

調髪券の交付がはじまりました

利用期間 5月1日～12月31日まで
調髪券を下記の要領にてお渡しますので必要な方はお越しください。

- 対象者** 田尻町在住で
- ① 満75歳以上の方
 - ② 満65歳以上の寝たきりの方
 - ③ 身体障害者(児) 1・2級の方

交付回数 年度内に1回 (2枚綴り)

交付場所 たじりふれ愛センター内1階
(田尻町社会福祉協議会)

※はじめて調髪券の交付を受ける方は、保険証・障害者手帳などを持参ください。

※調髪券に記載するお名前の方(本人)のみ利用できます。

※利用者の負担は55%になります。

※田尻町内の各理容店様には基本料金の10%を負担していただいております。

この事業は、共同募金の配分金からの助成事業です。

たじりファミリー・サポート・センター 援助会員 募集!

子育て中の方のお手伝いをしてくれるのが援助会員です

「上の子の学校行事時に下の子を連れて行きにくい・・・」

「買い物や美容院、講演や絵画鑑賞に行きたいけど・・・」 「仕事で塾の送迎ができない」 など

たじりファミリー・サポート・センター（通称ファミサポ）は、子育て中の方を応援しています。

※援助会員への登録は、養成講座を受講していただきます。（8月開催予定）

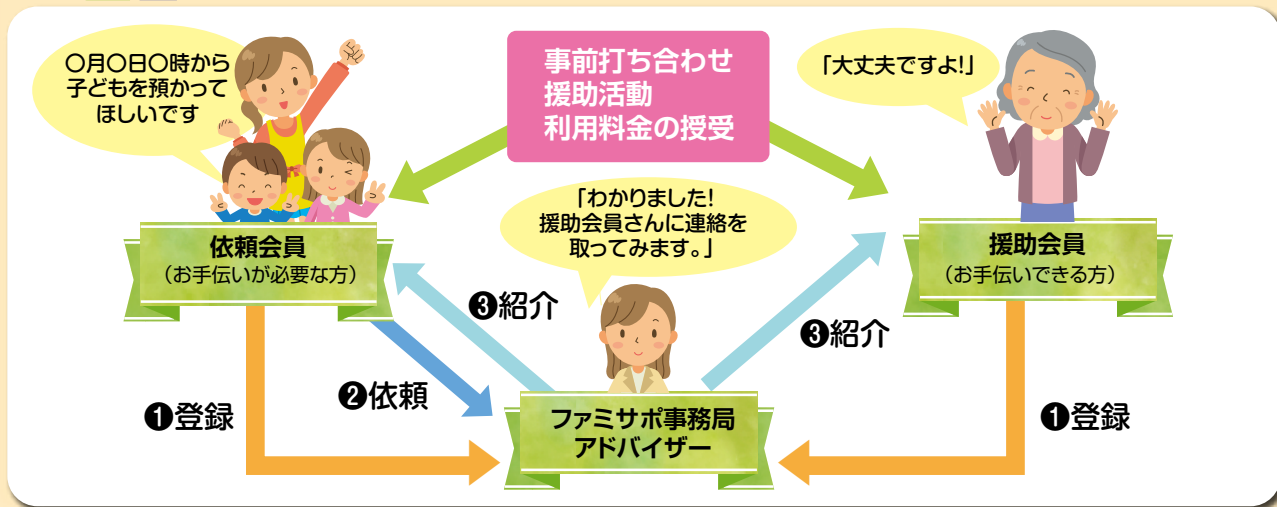

ご寄附のご報告 令和5年2月16日～令和5年4月15日

下記の方からご寄附いただきましたご厚意に感謝申し上げます。地域福祉のために有意義に使わせていただきます。

- ボランティアの集い 様 25,522円
一般寄附として
- 笹木 慎一郎 様 10,000円
笹木 静枝 様 ご逝去による供養として
- 野 一也様 様 10,000円
野 幸文 様 ご逝去による供養として

Graphic Arts Productive's

デジタル情報の多様化に対応する

小笠原印刷株式会社

本 社 〒598-0032 大阪府泉佐野市新安松2丁目4-1
TEL 072 (466) 2567 FAX 072 (466) 2535
工 場 〒590-0535 大阪府泉南市りんくう南浜3番22
TEL 072 (485) 0147 FAX 072 (485) 0247

お問い合わせ

田尻町社会福祉協議会

TEL 466-5015
FAX 466-8899

<https://www.tajiri-syakyo.jp> ✉ tajiri-syakyo@lily.ocn.ne.jp